

**Sistema  
Fiep**



Conselho  
Paranaense de  
***Cidadania Empresarial***

## ***II Circuito de Projetos Incentivados***





***Rui Brandt***

***Diretor Geral CPCE  
Presidente do Sinpacel***



## **II CIRCUITO**

Projetos Incentivados

**Sistema  
Fiep**

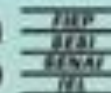

Conselho  
Paranaense de  
Cidadania Empresarial

O Conselho Paranaense de Cidadania Empresarial, conselho temático de Responsabilidade Social da Federação das Indústrias do Paraná - FIEP, tem a honra de convidá-lo (a) para o II Circuito de Projetos aprovados para receber recursos do Imposto de Renda das Pessoas Físicas 2021, um jeito inovador de aprender e ver na prática a transformação social promovida pelos nossos conselheiros.



3 BOA  
SAÚDE



# Saúde



## **HOSPITAL DIGITAL**

**Objetivo:** Ampliar a qualidade, agilidade e segurança do atendimento de crianças e adolescentes no Hospital Pequeno Príncipe por meio de soluções em tecnologia digital, atuando com a implementação e integração de sistemas para armazenamento e gerenciamento de imagens, incremento do Prontuário Eletrônico do Paciente (PEP), integrando-o aos sistemas hospitalares, e aperfeiçoamento da infraestrutura de TI com a ampliação da capacidade de processamento e redundância de sistemas de informação.

**Beneficiários:** 32.426 crianças e adolescentes

**Valor do projeto:** R\$ 9.602.642,12 (Captado R\$ 6. 202.326,35)

**Contato: Equipe de Novos Projetos**  
(41) 2108-3886 | (11) 99962 4461



# Projeto Hospital Digital

## Hospital Pequeno Príncipe





# ATENDIMENTO HUMANIZADO AOS PACIENTES PEDIÁTRICOS DO HOSPITAL DE CLÍNICAS

## **Objetivo:**

Melhorar a qualidade no atendimento ao paciente na unidade de Pediatria e Neonatologia do HC, com a renovação de equipamentos fundamentais no diagnóstico e tratamento ao paciente pediátrico.

**Beneficiários:** Pacientes pediátricos, gravemente enfermos de 0 dias de vida até 14 anos incompletos que necessitam de assistência médica e de enfermagem ininterruptas, internação, Unidades de Pediatria e Neonatologia (100% SUS).



**Valor do projeto:** R\$ 1.606.006,11

**Contato:** Patrícia Ramalho 41 98888 6002  
[relacionamento@amigosdohc.org.br](mailto:relacionamento@amigosdohc.org.br)  
<https://www.amigosdohc.org.br/>

# Qual o caminho para fazer a destinação?

→ ↻ ⚠ Não seguro | criancaquerfuturo.curitiba.pr.gov.br

 CURITIBA CURITIBA-OUVE 156 AC

 **Criança quer futuro.**  
Não quer esmola.



 Para Colaborar

 Para Pensar

**Para Colaborar**

Parte do seu imposto de renda pode ajudar crianças e adolescentes



**Clique aqui para doar**



Associação dos Amigos  
do Hospital de Clínicas

Receptor:

- ☐ FMCA - Fundo Municipal para a Criança e o Adolescente
- ☒ Entidades / Relação dos Projetos aprovados

Associação dos Amigos do Hospital de Clínicas ▼

Atendimento Humaniizado ▼

**Contato:** Bárbara Moraes

**Email:**

**Endereço:** Avenida Agostinho

[Selecione o projeto]

ATENÇÃO AO PACIENTE PEDIÁTRICO NA UNIDADE DE OTORRINOLARINGOLOGIA

Atenção e assistência ao recém-nascido.

**Atendimento Humanizado aos Pacientes Pediátricos**

Endoscopia e Colonoscopia Pediátrica



# CARAVANA MATER DEI, EDUCAÇÃO, PREVENÇÃO E SAÚDE PARA CRIANÇAS JOVENS E ADOLESCENTES

**Objetivo:** Prevenir e informar a respeito do impacto da gestação e doenças sexualmente transmissíveis na juventude.

**Beneficiários:** Crianças e adolescentes

**Valor do projeto:** R\$ 1.058.700,00 (Valor captado R\$ 141.648,21)

---

## ACOLHENDO A VIDA

**Objetivo:** Contribuir para o desenvolvimento das atividades de atenção, proteção e assistência aos recém nascidos, prioritariamente aos prematuros e aqueles que necessitam de cuidados especiais nos seus primeiros dias de vida, na Unidade de Terapia Intensiva – UTI neonatal.

**Beneficiários:** Recém nascidos

**Valor do projeto:** R\$ 3.073.230,00 (Valor captado R\$ 2.273.531,80)

**Contato:** <https://impostoderenda.materdei.org.br/> doe@materdei.org.br  
(41) 3240-6533 ou Eduardo Filho: (41) 98746-1129







10 MENOS  
DESIGUALDADE



# Assistência Social



## PROTEÇÃO INTEGRAL

**Objetivo:** Favorecer o desenvolvimento e a inclusão social de crianças e adolescentes com câncer, por meio de ações de proteção integral.

**Beneficiários:** Crianças e Adolescentes com câncer e doenças raras na faixa etária de 0 a 18 anos em situação de vulnerabilidade pessoal e social.

**Valor do Projeto:** R\$674.600,00

---

## BEM NUTRIR

**Objetivo:** Contribuir para o sucesso do tratamento de crianças e adolescentes com câncer, por meio da alimentação saudável.

**Beneficiários:** Crianças e Adolescentes com câncer e doenças raras na faixa etária de 0 a 18 anos em situação de vulnerabilidade pessoal e social.

**Valor do Projeto:** R\$132.070,00

**Contato:** Girlânia Gomes 41 3024-7475 | 41 9 9588-5766









4 EDUCAÇÃO  
DE QUALIDADE



# Educação



## **PLANTANDO ESPERANÇA I**

**Objetivo:** Oferecer treinamento e orientações para 325 adolescentes para o seu desenvolvimento pessoal e colaborar para a sua inserção no mundo do trabalho.

**Beneficiários:** 325 adolescentes em vulnerabilidade social de Curitiba - Paraná

**Valor Total do Projeto:** R\$ 554.427,00

**Contato:** Jacqueline Dranka

Fone: (41) 992355755

E-mail: [jacque@eloapoio.org.br](mailto:jacque@eloapoio.org.br)







## PROGRAMA BOM ALUNO

**Objetivo:** Promover o desenvolvimento de seus beneficiários, carentes financeiramente por origem, via formação educacional e socioemocional, para o protagonismo em suas histórias de vida e a conquista profissional qualificada, para que no futuro ocupem posições de liderança no mundo do trabalho, o que permite que rompam o círculo vicioso da desigualdade e consigam mudar seu status socioeconômico, de suas famílias e de gerações futuras.

**Beneficiários:**

110 estudantes do ensino fundamental, médio e superior.

**Valor do Projeto:**

R\$ 4.611.120,00

**Contato:** Edna Neves

Telefones: (41) 3335-6006 e 99614-1881

Email: [ednaneves@bomaluno.org.br](mailto:ednaneves@bomaluno.org.br)

[www.bomaluno.org.br](http://www.bomaluno.org.br)

Projeto aprovado pelo Fundo Municipal da Infância

<http://www.criancaquerfuturo.curitiba.pr.gov.br/>









## PROJETO EDUCAÇÃO. O FUTURO É PARA TODOS

**Objetivo:** Qualificar a oferta da educação básica e profissionalizante gratuita para milhares de crianças e adolescentes em situação de vulnerabilidade de seis unidades do Marista Escolas Sociais, promovendo o direito à educação, à leitura, à cultura, ao brincar e ao esporte.

**Beneficiários:** 2.600 crianças e adolescentes de 0 a 18 anos nas cidades de Curitiba, Fazenda Rio Grande, Almirante Tamandaré, Ponta Grossa, Cascavel e Londrina.

**Valor do projeto:** R\$ 3.338.536,94 (10% captado até 03/2021)

**Contatos | Acesse** [www.impostosolidario.org.br](http://www.impostosolidario.org.br)

Rodolfo Schneider | 41 9 9112 8881 [rodolfo.schneider@grupomarista.org.br](mailto:rodolfo.schneider@grupomarista.org.br)

Rafael Cardeal | 41 9 9665 2928 [rafael.cardeal@grupomarista.org.br](mailto:rafael.cardeal@grupomarista.org.br)

Bárbara Ramos | 41 9 9959 8035 [barbara.r@grupomarista.org.br](mailto:barbara.r@grupomarista.org.br)





Acesse [www.impostosolidario.org.br](http://www.impostosolidario.org.br)





**Gente de Bem**  
EDUCAÇÃO QUE TRANSFORMA



Nós acreditamos  
que a Educação  
é capaz de mudar  
o país. **E você?**



**Gente de Bem**  
EDUCAÇÃO QUE TRANSFORMA

<https://www.gentedebem.org/>





**CRÊ-SER**  
DESENVOLVENDO PESSOAS  
E PROFISSIONAIS



[www.gentedebem.org](http://www.gentedebem.org)



[/associacaogentedebem](https://www.facebook.com/associacaogentedebem)



(41) 3023-1310



## TRILHANDO SONHOS – FASE 2

**Objetivo:** Implementar ações que promovem o desenvolvimento integral de crianças e adolescentes e fortalecer os vínculos familiares e comunitário, além de oferecer melhor qualidade de vida e capacitação profissional aos colaboradores.

**Beneficiários:** 60 crianças e adolescentes na faixa etária de 05 a 14 anos e suas famílias, totalizando 260 pessoas.

**Valor do projeto:** R\$ 445.220,00

**Prazo:** 08/01/2022

**Contato:** Luciane Passos

**Celular:** (41)999776437



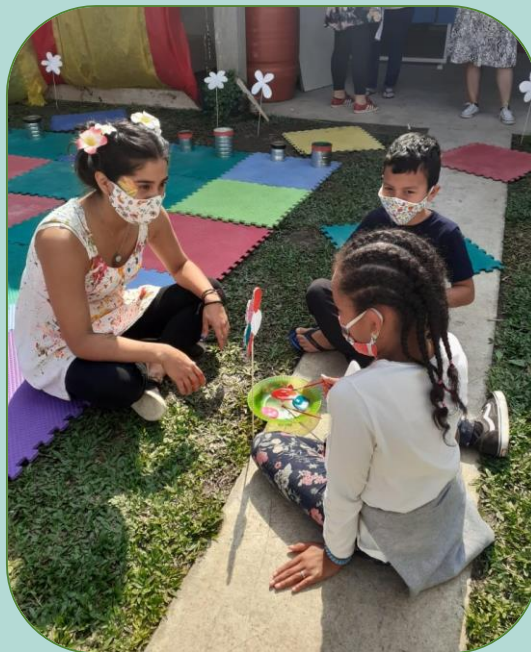





## IMPORTÂNCIA DAS ORGANIZAÇÕES DA SOCIEDADE CIVIL

A **Rede do Terceiro Setor de Curitiba e Paraná** congrega mais de 340 inscritos como lideranças, Associações de pequeno, médio e grande porte, além de Fundações e Coletivos. Atuamos democraticamente para o **cumprimento das metas dos ODS** na assistência social, saúde, educação, meio ambiente, esporte, questões de gênero, cultura e lazer e o estímulo ao desenvolvimento de empreendimentos.

Com excelentes profissionais das mais diversas áreas, que também participam de outras redes, promovemos a profissionalização de nossos atores com fóruns de **capacitação, treinamento, atualização e troca de experiências** intra e intersetoriais, assim como ações de **advocacy** em várias frentes

Visando sua **sustentabilidade**, cada projeto busca **captar recursos** com parceiros públicos, privados e mesmo do exterior, além da **promoção do voluntariado**, aumentando ainda mais seu impacto em todas as esferas da sociedade.

**Contato:** [gustavo@mentoris.com.br](mailto:gustavo@mentoris.com.br)



# 17 PARCERIAS





PcD





## **PREVENÇÃO, DIAGNÓSTICO E ATENDIMENTO - FASE III**

**Objetivo:** Garantir ao público alvo atendimento terapêutico de excelência, buscando o pleno desenvolvimento da pessoa com deficiência e TEA (Transtorno do Espectro Autista)

**Beneficiários:** Cerca de 300 crianças e adolescentes com deficiência intelectual, na faixa etária de zero a 15 anos e 11 meses

**Valor Total do Projeto:** R\$ 587.322,00

**Contato:** 41 32527354







## CUIDANDO DA SAÚDE PSICOSSOCIAL DOS ATENDIDOS DA ASCER

**Objetivo:** Promover o pleno usufruto do direito à cidadania de crianças e adolescentes, por meio da promoção do desenvolvimento de suas potencialidades e capacidades máximas, zelando pela inclusão social.

**Beneficiários:** Pessoas com deficiência de ambos os sexos, idade a partir de 04 anos, em situação de dependência associada ao quadro de transtorno de conduta e emocional em diversos graus.

**Valor do Projeto:** R\$ 136.650,00

**Contato:** Anderson e/ou Cristiane  
e-mail: [ascaer\\_diretoria@yahoo.com.br](mailto:ascaer_diretoria@yahoo.com.br)  
fones: (41) 3029-2832 / 3089-2882 / 9906-6533





# Associação Beneficente Renascer

“inclusão social uma missão possível”





## **MUNDO PARA TODO MUNDO**

### **Objetivo**

Transformar o ambiente escolar em um lugar efetivamente integrador, comprovando que a educação inclusiva é possível e que se traduz no único caminho para uma sociedade mais justa e igualitária.

**Beneficiários :** Atendemos 60 (sessenta) crianças, em especial aquelas que possuem algum tipo de deficiência, com idade entre 0 e 5 anos e 11 meses. Com caráter social e comunitário nossas vagas são exclusivamente destinadas a crianças em condições de vulnerabilidade social.

**Valor do Projeto:** R\$ 948.390,00

**Contato:** Josimar Santos – 41 9102-7688 – [j.santos@unilehu.org.br](mailto:j.santos@unilehu.org.br)

**<http://www.criancaquerfuturo.curitiba.pr.gov.br/>**











## **ALÉM DO QUDRO NEGRO**

**Objetivo:** Qualificar o atendimento e garantir a qualidade de vida para até 40 crianças e adolescentes com deficiência intelectual de alta especificidade associada ou não a outras patologias em situação de vulnerabilidade através do acesso à assistência social, saúde e educação. Favorecendo avanços nas suas potencialidades com vistas à sua capacidade funcional e desempenho humano, de modo a contribuir para a sua inclusão em todas as esferas da vida social e proteger a sua saúde, bem como prevenir agravos que determinem o aparecimento de outras deficiências ou sequelas por meio de uma metodologia inovadora com os recursos do próprio corpo e do ambiente

**Beneficiários:** 40 crianças e adolescentes com deficiência intelectual de alta especificidade associada ou não a outras patologias de 04 anos a 18 anos incompletos e suas famílias em situação de fragilidade decorrente da pobreza, ausência de renda, acesso precário ou nulo aos serviços públicos ou fragilização de vínculos afetivos procedentes de Curitiba.

**Valor do Projeto:** R\$ 857.570,84 (captado: R\$ 112.898,52)

**Contato:** Lucilene Marques / João Castilho – (41) 987 396 970  
[captacao@afece.org.br](mailto:captacao@afece.org.br) / [marketing@afece.org.br](mailto:marketing@afece.org.br)

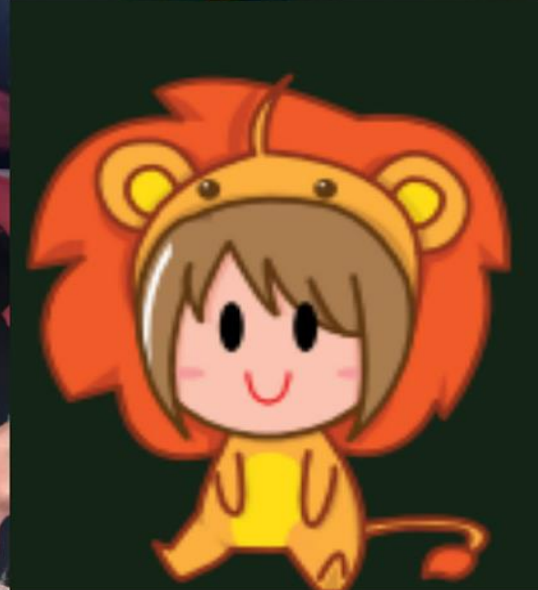





Idoso





## O VALOR DA VIDA

**Objetivo:** Acolher e garantir proteção integral, incentivando o desenvolvimento da autonomia e independência para a realização de atividades de vida diária às 150 idosas do Asilo São Vicente de Paulo.

**Beneficiários:** 150 idosas acolhidas no Asilo São Vicente de Paulo

**Valor do projeto:** R\$ 2.331.964,13

**Contato:** Daiana Sprada – (41) 3330-6200 / (41) 98818-2639









## **NOVOS SABORES – ALIMENTOS, SUPLEMENTOS ALIMENTARES E INSUMOS PARA HORTA.**

**Objetivo:** Proporcionar melhoria da qualidade de vida e bem estar aos idosos atendidos pela instituição.

**Beneficiários:** 100 idosos moradores do Lar dos Idosos Recanto do Tarumã .

**Valor Total do Projeto:** R\$ 330.000,00

**Contato:** Fernanda Salles – (41) 3266 3813







# DECLARE O BEM NO SEU IR

Campanha que incentiva a destinação de parte do IR para projetos realizados por organizações do Terceiro Setor.

## O QUE A CAMPANHA OFERECE?

- Vitrine com projetos de diversas áreas
- Ebook com orientações para PF
- Ebook com orientações para PJ
- Plantão tira-dúvidas
- Capacitação para o terceiro setor
- Divulgação em nossos veículos de comunicação
- Cards para whatsapp e redes sociais com orientações e divulgação
- Projeto 100% - projetos que já captaram 100% do recurso necessário

[programaimpulso.org.br/declareobem](http://programaimpulso.org.br/declareobem)





## COMO VOCÊ PODE PARTICIPAR?

### - OSC

Participando das capacitações oferecidas pela campanha envolvendo sua rede de contatos na mobilização.  
Divulgando seu projeto na vitrine

### - PESSOA FÍSICA

Doando no IR e durante todo o ano  
Sensibilizando mais pessoas  
Divulgando a causa

### - EMPRESAS

Incentivando os colaboradores  
Divulgando para seus stakeholders.  
Usando as redes para apoiar a causa.

[programaimpulso.org.br/declareobem](http://programaimpulso.org.br/declareobem)





# CONTRIBUIÇÕES DAS ORGANIZAÇÕES DA SOCIEDADE CIVIL



## OSC: ODS

+ Por trás das OSC: são muitas as contribuições para o alcance dos ODS!

Sistema Fiep

FIEP  
SESI  
SENAI  
IEL

Conselho  
Paranaense de  
Cidadania Empresarial

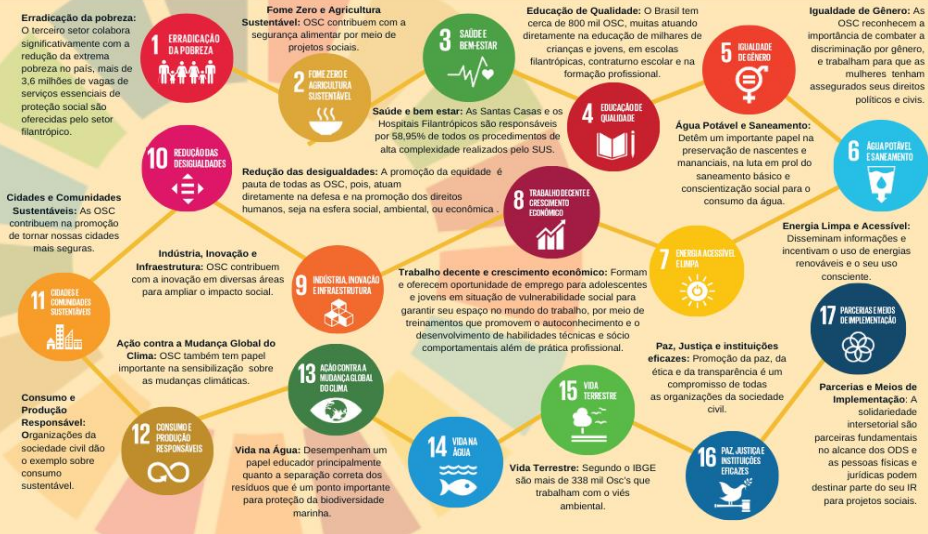

ODS 1 - As OSC colaboram com a redução da extrema pobreza no Brasil

ODS 2 - As OSC contribuem com a **segurança alimentar** por meio de projetos sociais.

ODS 3 - As Santas Casas e os hospitais filantrópicos são, ainda, responsáveis por 58,95% de todos os procedimentos de alta complexidade realizados pelo SUS..

ODS 4 - O Brasil tem cerca de 800 mil OSC's, muitas atuando diretamente na educação de milhares de crianças e jovens em contraturno escolar.

ODS 10 - A promoção da equidade é pauta de todas as OSC, pois, atuam diretamente na defesa e na promoção dos direitos humanos, seja na esfera social, ambiental, ou econômica

ODS 17 - A solidariedade intersetorial são parcerias fundamentais no alcance dos ODS

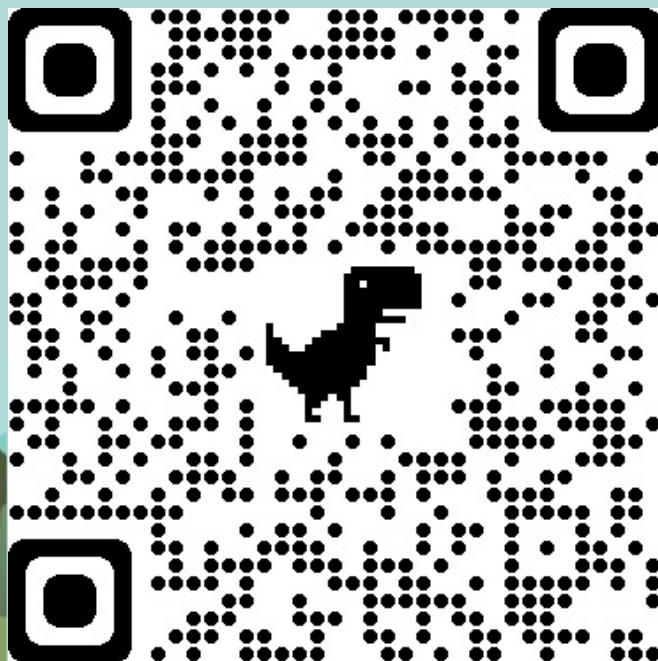

**CRCPR**

CONSELHO REGIONAL DE CONTABILIDADE  
DO PARANÁ



O rei da selva virou  
o rei da **cidadania!**





# Destine seu imposto de renda



## IR – Pessoa Física



QUEM PODE DOAR?	PARA ONDE DOAR?	ATÉ QUANTO DOAR?	% DO INCENTIVO FISCAL INVESTIDO	COMO DOAR?
CONTRIBUINTES QUE FAZEM A DECLARAÇÃO DE AJUSTE ANUAL POR MEIO DE FORMULÁRIO COMPLETO	FIA - Doação aos Fundos (Nacional, Estadual, Distrital ou Municipal) dos Direitos da Criança e do Adolescente	6% do IR devido (até o fim do exercício)*	100%	Depósito em conta específica, em instituição financeira pública, vinculada ao respectivo Fundo.
	FUNDO DO IDOSO - Doação aos Fundos (Nacional, Estadual, Distrital ou Municipal) do Idoso	6% do IR devido (até o fim do exercício)	100%	Depósito em conta específica, em instituição financeira pública, vinculada ao respectivo Fundo.
	PRONON - Programa Nacional de Apoio à Atenção Oncológica**	1% do IR devido	100%	Transferência de quantias em dinheiro, móveis ou imóveis, bem como a realização de despesas diversas, em benefício de ações e serviços realizados por entidades com projetos aprovados no âmbito do PRONON.
	PRONAS/PD - Programa Nacional de Apoio à Atenção da Saúde da Pessoa com Deficiência**	1% do IR devido	100%	Transferência de quantias em dinheiro, móveis ou imóveis, bem como a realização de despesas diversas, em benefício de ações e serviços realizados por entidades com projetos aprovados no âmbito do PRONAS/PD.
	LEI DO ESPORTE - Projetos Esportivos e Paradesportivos previamente aprovados pelo Ministério do Esporte	6% do IR devido	100%	Depósito em conta específica, em instituição financeira pública, em nome do titular do Projeto Esportivo aprovado pelo Ministério do Esporte ou compra de ingressos para distribuição gratuita.
CONTRIBUINTE DO ISS EM CURITIBA	Projetos Socio culturais aprovados pela Comissão de Mecanato de Curitiba.	Até 20% do ISS devido	100%	Com orientação da Secretaria Municipal de Finanças preencher a carta de intenção de dedução fiscal para obter a "Certidão de Incentivo" que autoriza o depósito na conta do projeto.
	Projetos Socio culturais aprovados pela Comissão de Mecanato de Curitiba.	Até 20% do IPTU devido	100%	Com orientação da Secretaria Municipal de Finanças preencher a carta de intenção de dedução fiscal para obter a "Certidão de Incentivo" que autoriza o depósito na conta do projeto.

\*Para doações ao FIA é possível também, após o fim do exercício e até o ato de Declaração de Ajuste Anual, doar 3% do IR devido (até o limite global de 6%).

\*\*Contribuintes que fazem a declaração de ajuste anual por meio do formulário completo conforme legislação vigente.

\*\*\*Conferir a natureza do Projeto Cultural: 74% a 100% (Doação) 64% a 100% (Petrocinio) - conforme a natureza do Projeto Cultural

Observações:  
A dedução total permitida é de 6% do IR devido, sendo 6% somando aquela decorrente à Lei de Incentivo ao FIA, aos Fundos do Idoso, Lei Rouanet, Lei de Incentivo ao Esporte, e mais 2% somando aquela decorrente ao PRONON e PRONAS/PD.  
Consulte as outras leis de incentivos fiscais no seu município (IPTU, ISS, ITCMD).  
Colaboração: Fernando Borges Mânica - fernandomanica.com.br



## IR – Pessoa Jurídica

QUEM PODE DOAR?	PARA ONDE DOAR?	ATÉ QUANTO DOAR?	% DO INCENTIVO FISCAL INVESTIDO	COMO DOAR?
CONTRIBUINTES QUE FAZEM A DECLARAÇÃO DE AJUSTE ANUAL POR MEIO DE FORMULÁRIO COMPLETO	Doação aos Fundos (Nacional, Estadual, Distrital ou Municipal) dos Direitos da Criança e do Adolescente (FIA)	6% do IR devido (até o fim do exercício) (*)	100%	Depósito em conta específica, em instituição financeira pública, vinculada ao respectivo Fundo.
	Doação aos Fundos (Nacional, Estadual, Distrital ou Municipal) do Idoso	6% do IR devido (até o fim do exercício)	100%	Depósito em conta específica, em instituição financeira pública, vinculada ao respectivo Fundo.
	Programa Nacional de Apoio à Atenção Oncológica - PRONON (**)	1% do IR devido	100%	Transferência de quantias em dinheiro, móveis ou imóveis, bem como a realização de despesas diversas, em benefício de ações e serviços realizados por entidades com projetos aprovados no âmbito do PRONON.
	Programa Nacional de Apoio à Atenção da Saúde da Pessoa com Deficiência - PRONAS/PD (**)	1% do IR devido	100%	Transferência de quantias em dinheiro, móveis ou imóveis, bem como a realização de despesas diversas, em benefício de ações e serviços realizados por entidades com projetos aprovados no âmbito do PRONAS/PD.
	Projetos Esportivos e Paradesportivos previamente aprovados pelo Ministério do Esporte	6% do IR devido	100%	Depósito em conta específica, em instituição financeira pública, em nome do titular do Projeto Esportivo aprovado pelo Ministério do Esporte ou compra de ingressos para distribuição gratuita.
	Projetos Socio culturais aprovados pelo Ministério da Cultura (Lei Rouanet e Lei do Audiovisual Contribuições) e doação ao Fundo Nacional da Cultura (FNC)	6% do IR devido	74% a 100% (Doação) 64% a 100% (Petrocinio) - conforme a natureza do Projeto Cultural	Depósito em conta específica aberta em instituição financeira pública do Projeto Cultural aprovado ou contribuição direta ao Fundo Nacional da Cultura. Depósito em conta aberta em instituição financeira pública em nome do proponente de projeto de produção de obras audiovisuais e videofonográficas aprovadas pela Ancine.
CONTRIBUINTE DO ISS EM CURITIBA	Projetos Socio culturais aprovados pela Comissão de Mecanato de Curitiba.	Até 20% do ISS devido	100%	Com orientação da Secretaria Municipal de Finanças preencher a carta de intenção de dedução fiscal para obter a "Certidão de Incentivo" que autoriza o depósito na conta do projeto.
CONTRIBUINTE DO IPTU EM CURITIBA	Projetos Socio culturais aprovados pela Comissão de Mecanato de Curitiba.	Até 20% do IPTU devido - 100% do valor do projeto com limites	100%	Com orientação da Secretaria Municipal de Finanças preencher a carta de intenção de dedução fiscal para obter a "Certidão de Incentivo" que autoriza o depósito na conta do projeto.

(\*)Para doações ao FIA é possível também, após o fim do exercício e até o ato de Declaração de Ajuste Anual, doar 3% do IR devido (até o limite global de 6%).

(\*\*) Contribuintes que fazem a declaração de ajuste anual por meio do formulário completo a partir do ano-calendário 2013 até o ano-calendário 2016.

Observações:  
A dedução total permitida é de 6% do IR devido, sendo 6% somando aquela decorrente à Lei de Incentivo ao FIA, aos Fundos do Idoso, Lei Rouanet, Lei de Incentivo ao Esporte, e mais 2% somando aquela decorrente ao PRONON e PRONAS/PD.  
Consulte as outras leis de incentivos fiscais no seu município (IPTU, ISS, ITCMD).  
Elaboração: FERNANDO BORGES MÂNICA - fernandomanica.com.br



# Agradecemos sua participação!



Acessível  
em Libras



UNILEHU

**Sistema  
Fiep**



Conselho  
Paranaense de  
*Cidadania Empresarial*

